

1. Fortschreibung Landschaftsplan Bovenau



Fortschreibung Landschaftsplan Bovenau

Funktion des Landschaftsplans

- Der Landschaftsplan konkretisiert auf der Ebene der Gemeinde die Ziele des Naturschutzes gem. § 1 BNatSchG
- Der Landschaftsplan stellt die Fachplanung des Naturschutzes zum Flächennutzungsplan dar. Die Inhalte des Landschaftsplanes sind bei der Aufstellung und Fortschreibung der Bauleitpläne in die Abwägung einzustellen
- Die Entwicklungsziele des Landschaftsplanes richten sich vorwiegend an Gemeinde und sollen die gemeindliche Entwicklung im Sinne der Ziele des Bundesnaturschutzgesetzes steuern
- Auch in Planungen und Verwaltungsverfahren anderer Planungsträger sind die Inhalte der Landschaftsplanung zu berücksichtigen



Fortschreibung Landschaftsplan Bovenau

Wichtig

- Die Maßnahmen des Landschaftsplans sind nicht allgemeinverbindlich
- Sie sind nicht automatisch vom Grundeigentümer und auch nicht gegen seinen Willen umzusetzen.
- Sie sind lediglich behördenverbindlich, was bedeutet, dass sich alle Planungsträger damit auseinandersetzen müssen und im Falle einer Abweichung von den Zielen begründen müssen, warum andere Belange vorgehen.



Fortschreibung Landschaftsplan Bovenau

Ziel der Fortschreibung des Landschaftsplanes

- Aktualisierung der Bestandssituation
- Anpassung an aktuelle Rechtslage (bspw. Biotopverordnung)
- Aktualisierung Maßnahmenkonzept
 - Auf Grundlage des alten Landschaftsplanes
 - Zudem auch Ideen / Vorschläge der Gemeinde aufnehmen
 - Fortschreibung der bestehenden Maßnahmen und Ergänzung von neuen Maßnahmen



Fortschreibung Landschaftsplan Bovenau

Der alte Landsschaftsplan

Bestehender Landschaftsplan wurde 1998 beschlossen

Erfassungen für den LP stammen aus den Jahren 1994/95

Schon damals wurde eine Vielzahl von Maßnahmen im Landschaftsplan dargestellt.

Im Gegensatz zu vielen anderen Gemeinden sind in der Gemeinde Bovenau eine Vielzahl von Maßnahmen umgesetzt worden und nicht nur das notwendige Pflichtprogramm zur Kompensation von Eingriffen



Fortschreibung Landschaftsplan Bovenau

Seit dem:

Verschiedenste Entwicklungen in der Gemeinde z.B. in den Bereichen:

- Bebauung
- Windkraft
- Tourismus
- Naturschutz

Zudem

Geänderte Rahmenbedingungen

- Mehrfach überarbeitetes Landesnaturschutzgesetz mit Änderungen auch der gesetzlich geschützten Biotope
- Ausweisung von FFH-Gebieten
- Landeseinheitlicher Biotoptypenschlüssel



Fortschreibung Landschaftsplan Bovenau

- Die Karten des bestehenden Landschaftsplans sind noch analog Handgezeichnet mit Tintenstift und Klebefolien, das farbige Exemplar handkoloriert

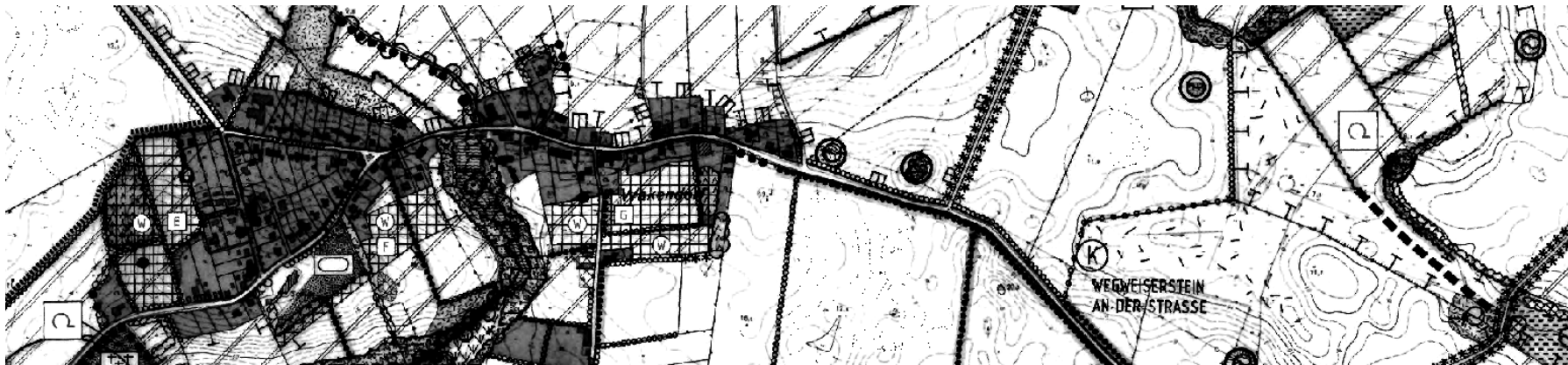

- Mit der Fortschreibung des Landschaftsplanes erfolgt somit auch eine Digitalisierung der Informationen.
- Die Karten werden mit Hilfe eines Geografischen Informationssystems erstellt.
- Digitale Daten, z.B. von Land oder Kreis, können direkt übernommen und dargestellt werden
- Die Planungsinformationen stehen für spätere Planungen lagerichtig zur Verfügung
- Es geht also im Wesentlichen um Aktualisierung und Digitalisierung



Fortschreibung Landschaftsplan Bovenau

Siedlungsentwicklung

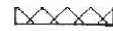
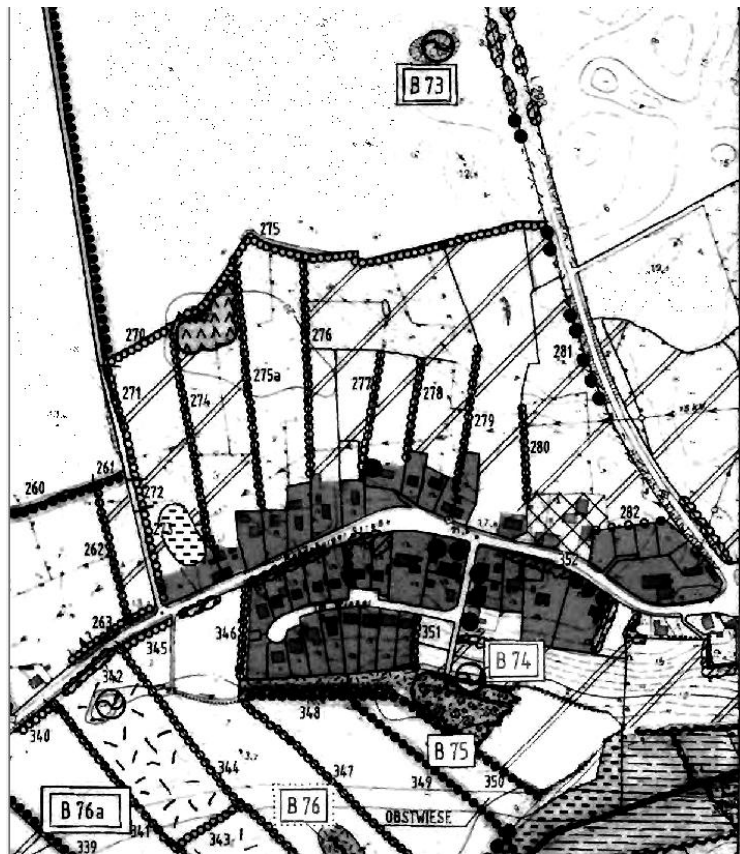

BIOTOPE

(SCHUTZSTATUS V
DES LANDESAMTES)

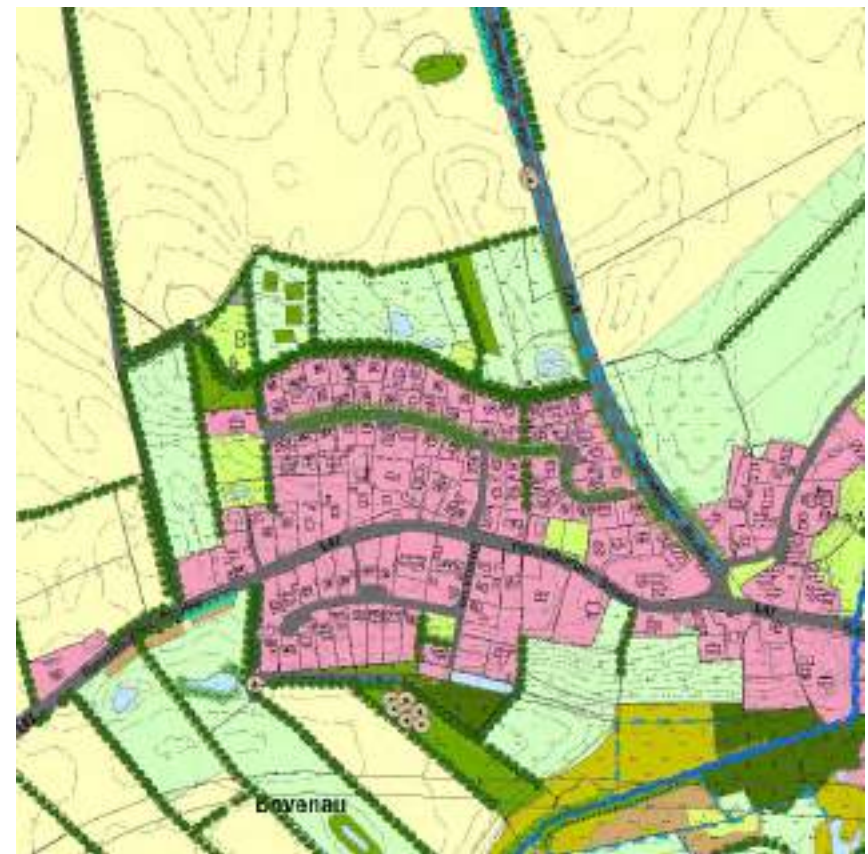
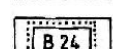
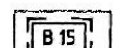
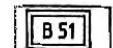
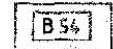

Fortschreibung Landschaftsplan Bovenau

Windkraft



Fortschreibung Landschaftsplan Bovenau

Entwicklung von Natur - Kompensationsflächen

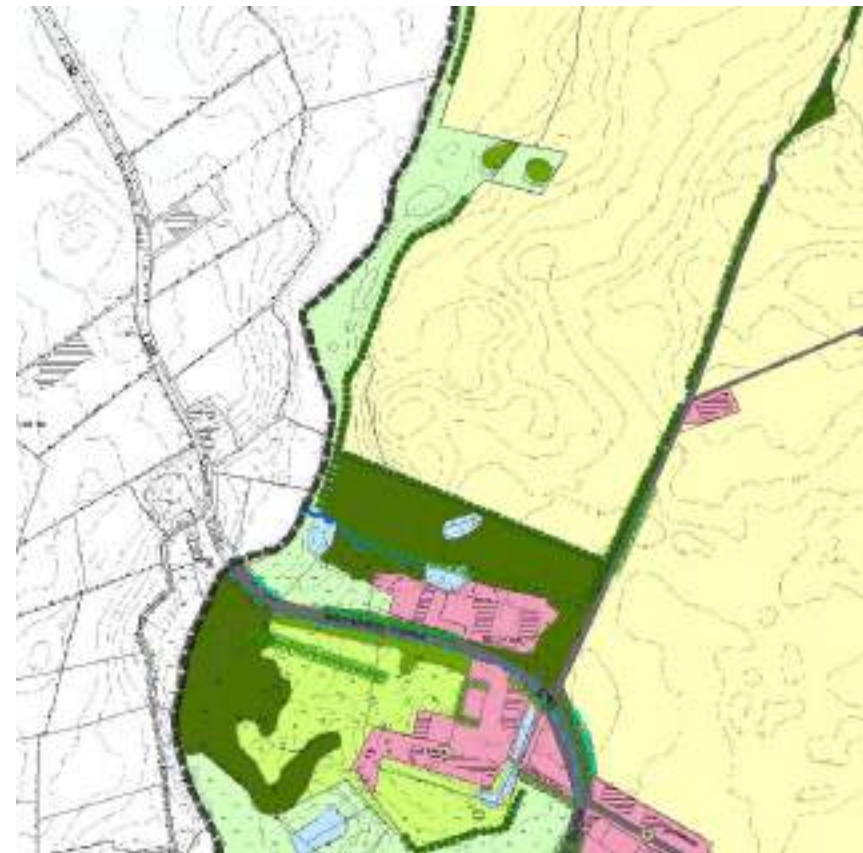
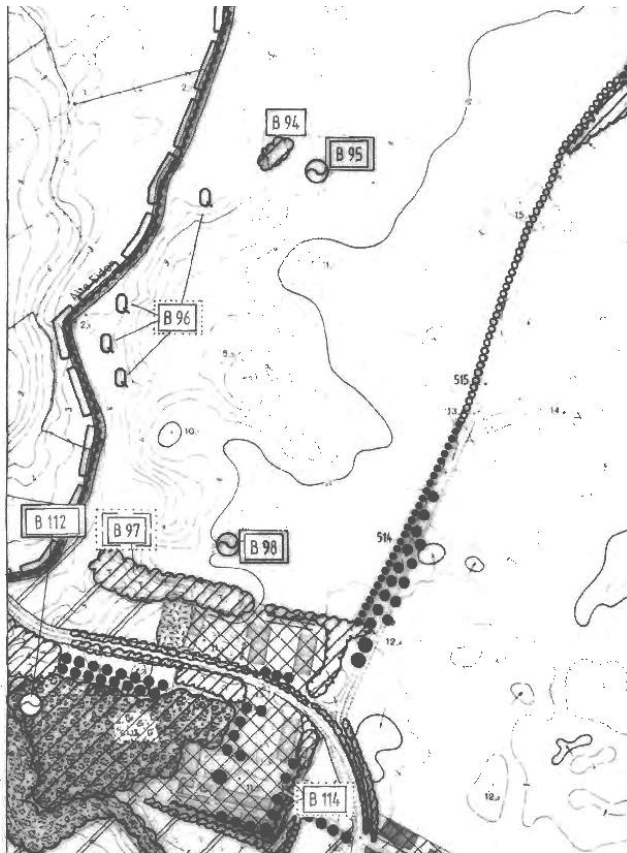

Fortschreibung Landschaftsplan Bovenau

Pflanzung von Baumreihen

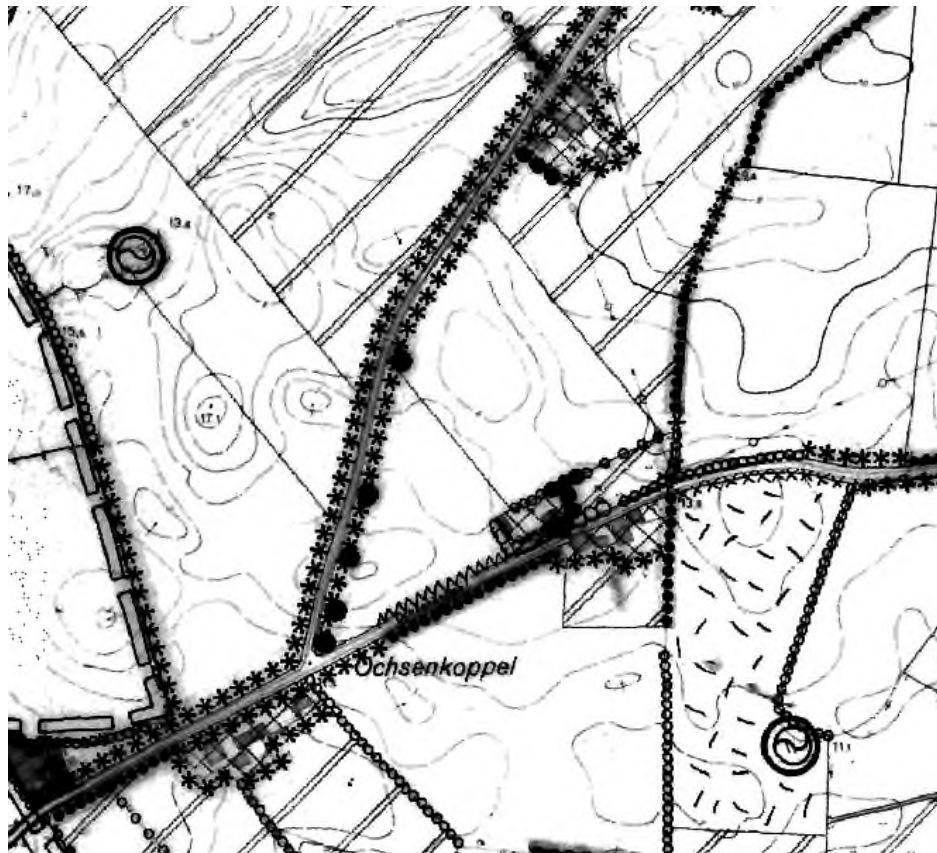

Fortschreibung Landschaftsplan Bovenau

Naturerlebnispfad

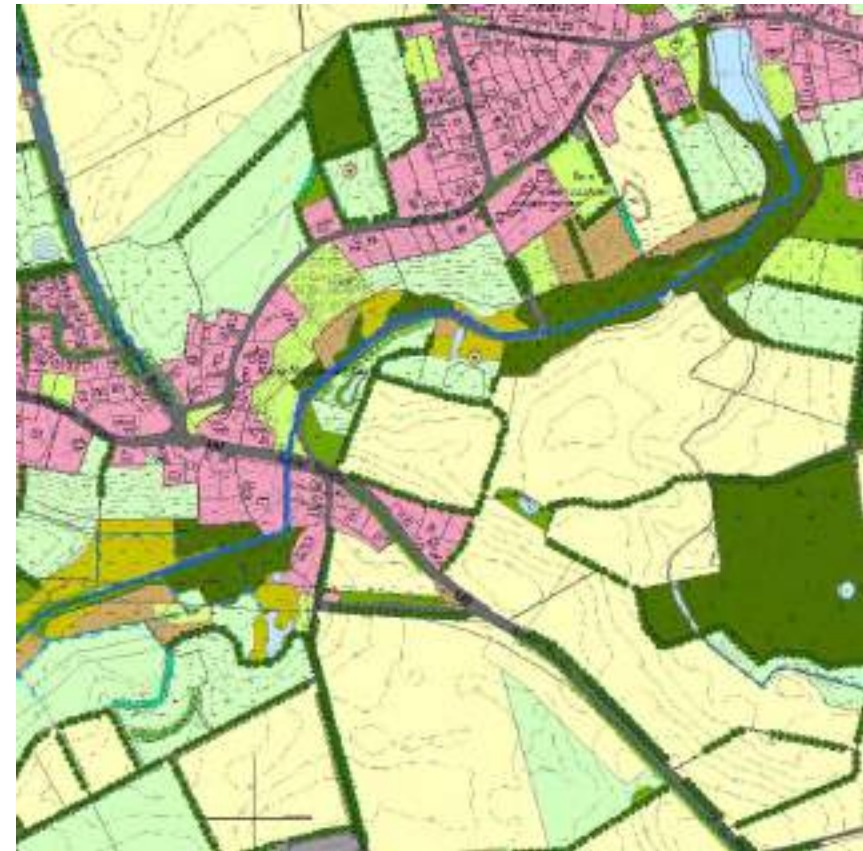
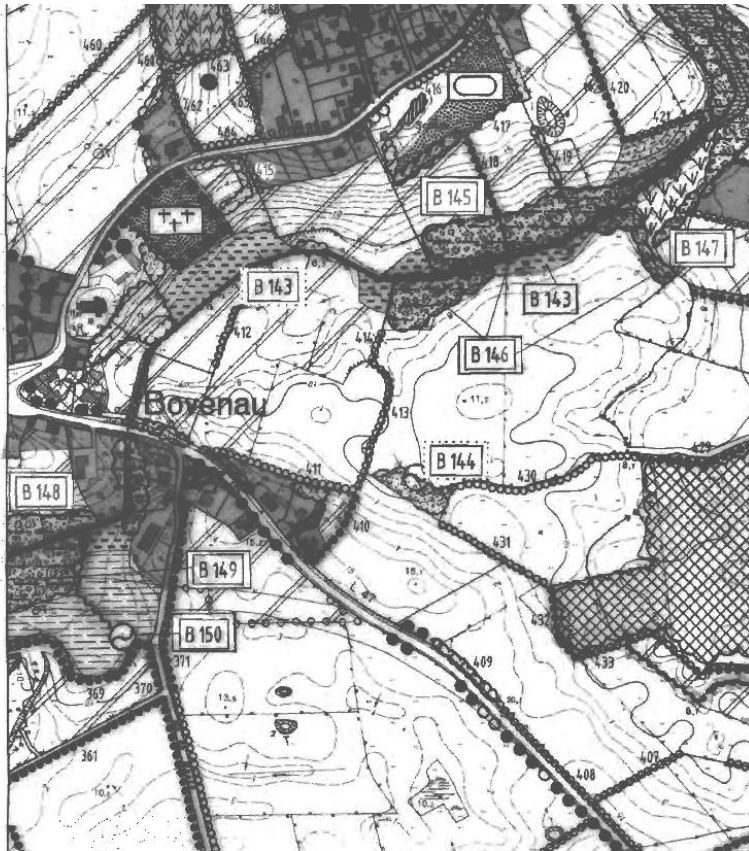

Fortschreibung Landschaftsplan Bovenau

Alter Eiderkanal – Schleuse Kluvensiek

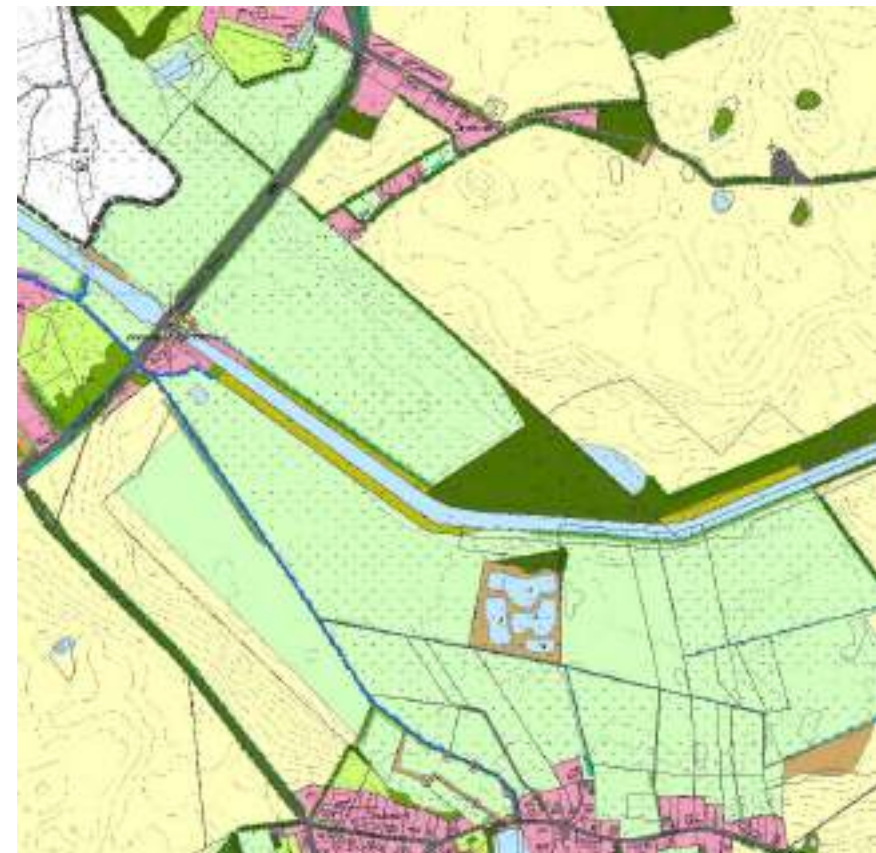
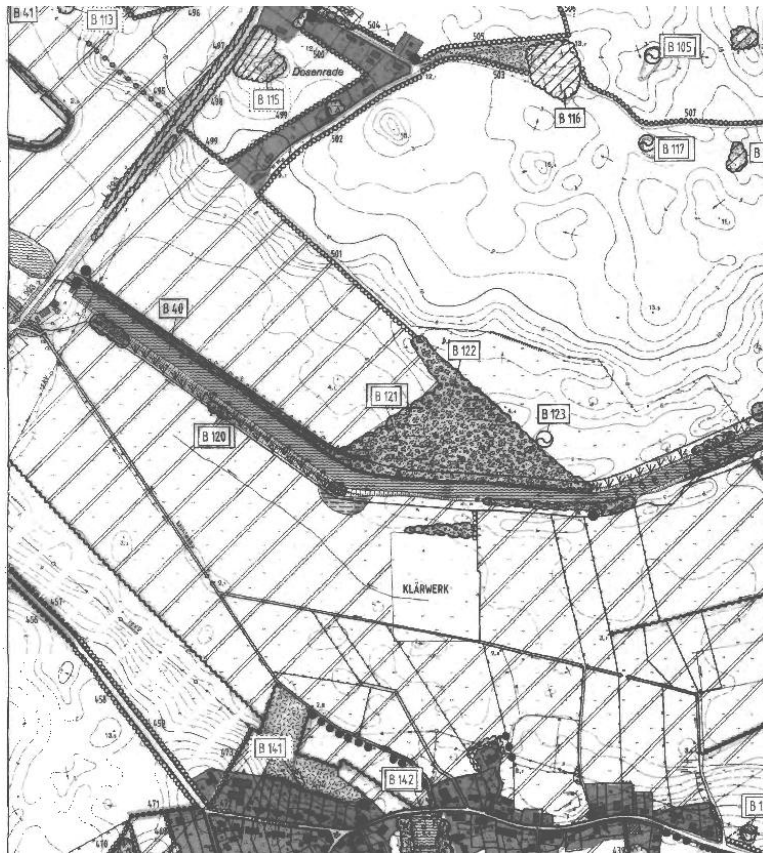

Fortschreibung Landschaftsplan Bovenau

Sonstige Landschaftsveränderung z.B. durch Eschensterben

Beschreibung 1995:

Eschen-Feuchtwald. Die Baumschicht wird fast überwiegend von der Esche gebildet.

Bestand 2018:

Kein geschlossener Wald,
Abgestorbene Eschen
Beginnende Wiederbewaldung



Fortschreibung Landschaftsplan Bovenau

Der alte Landschaftsplan ist aber nicht vollständig veraltet, es gibt viele Informationen, die noch gültig sind bzw. noch genutzt werden können.

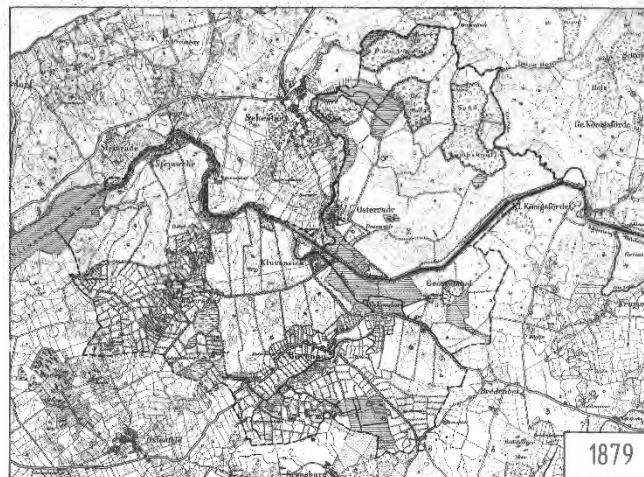
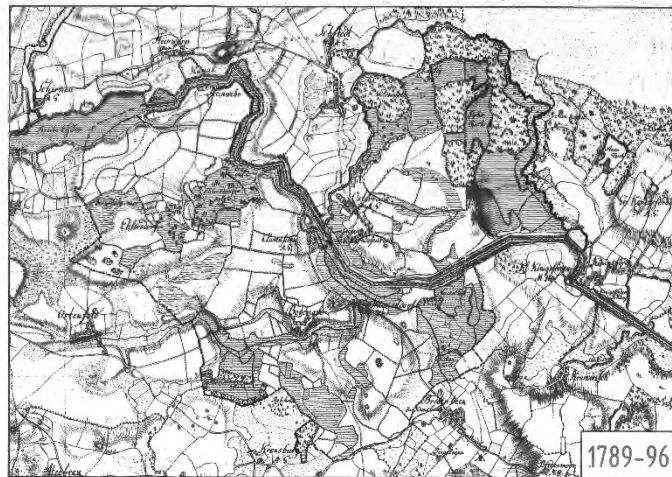

LANDSCHAFTSPLAN DER GEMEINDE BOVENAU

LANDSCHAFTSWANDEL BL. NR. 2

MASSTAB 1:25000

LEGENDE MAP.1.01

- WALD
- STÄUHLAND
- AKKER
- MOOR, GRÜPF
- WASSERLEICHE
- DEICH
- GEMEINDEGRENZE

AUFTRAGGEBER
GEMEINDE BOVENAU BENDFELDT + PARTNER
- DRP. BÜROPRÜFER - LANDSCHAFTSARCHITECTEN
ZUR ALLEE 1 JÄNGERSTRASSE 24
24796 BOVENAU 24796 BOVENAU
TEL. 04336/396 TEL. 0431/9976-0
FAX. 04336/391 FAX. 0431/9976-99

BOVENAU 1789-96 1879 1953 1993
MEL. 10. JUNI 1998

Fortschreibung Landschaftsplan Bovenau

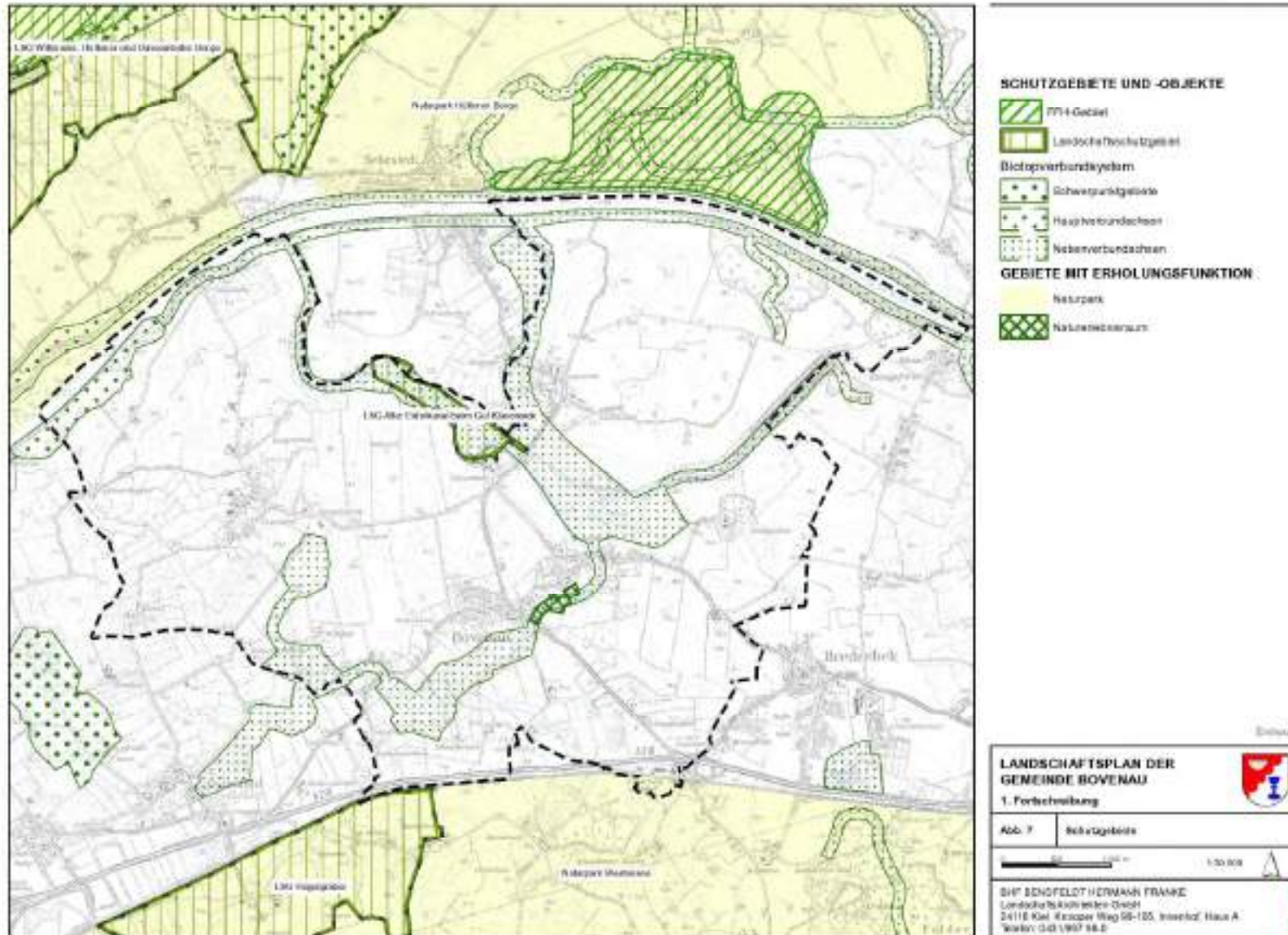

Fortschreibung Landschaftsplan Bovenau

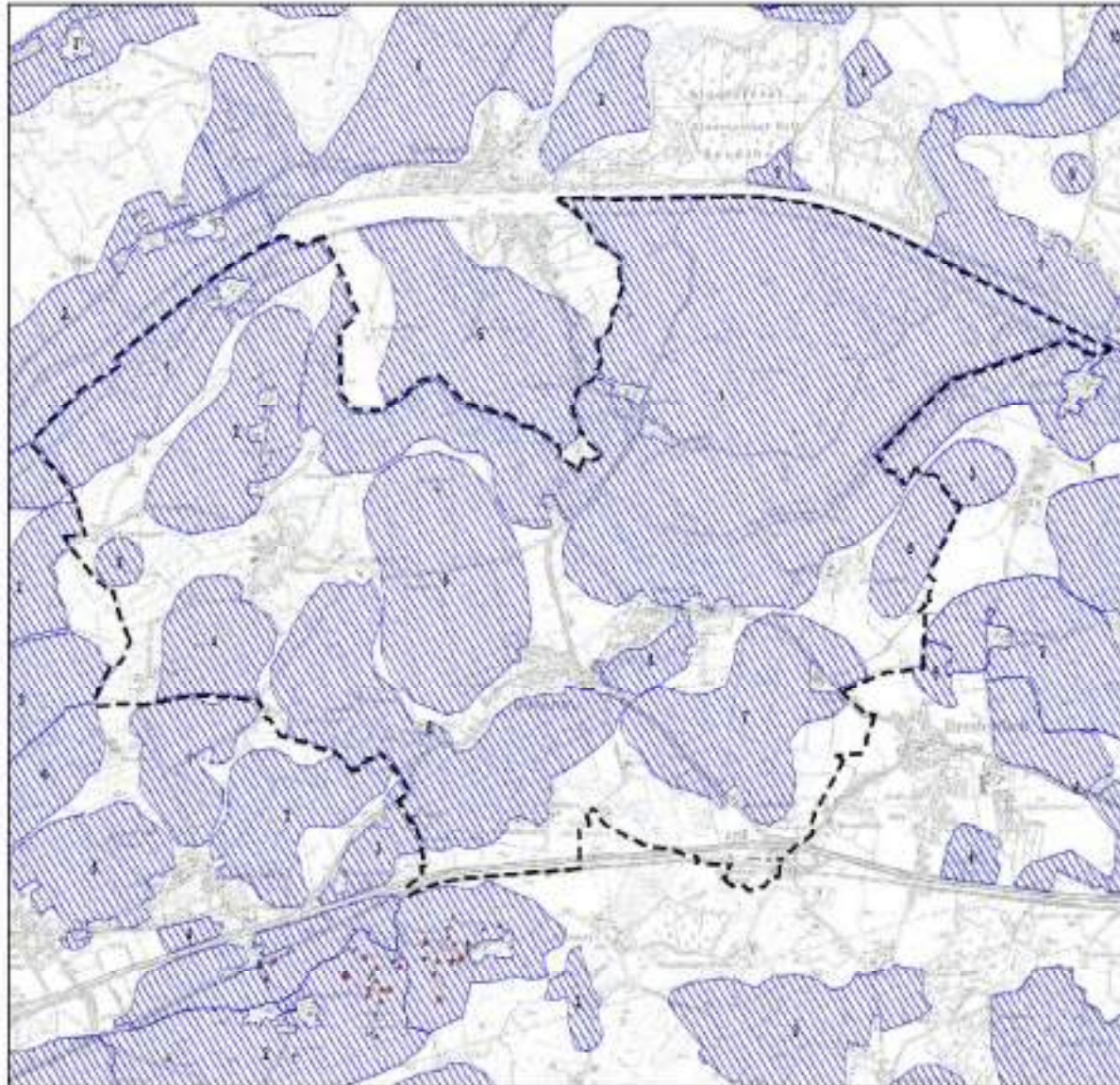

Archäologische
Interessengebiete

LANDSCHAFTSPLAN DER
GEMEINDE BOVENAU

1. Fortschreibung

Art: Archäologische
Interessengebiete

1:50.000

BHF BENSFELD HERMANN FRANK
Landschaftsarchitekten
28118 Kiel, Brodow Weg 68-125, Interkol' Haus A
Telefon: 0431/957 94.0



Fortschreibung Landschaftsplan Bovenau

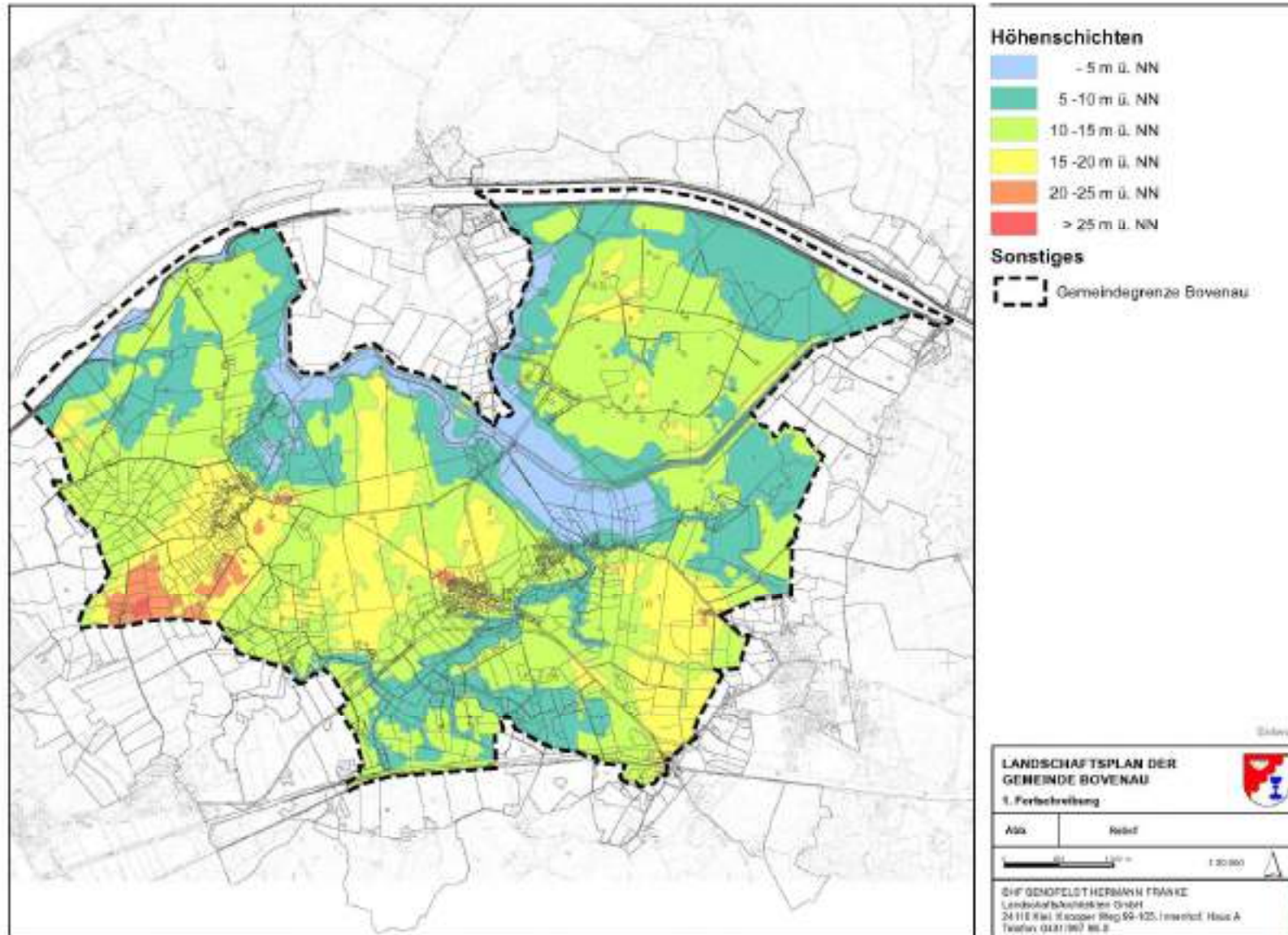

Fortschreibung Landschaftsplan Bovenau

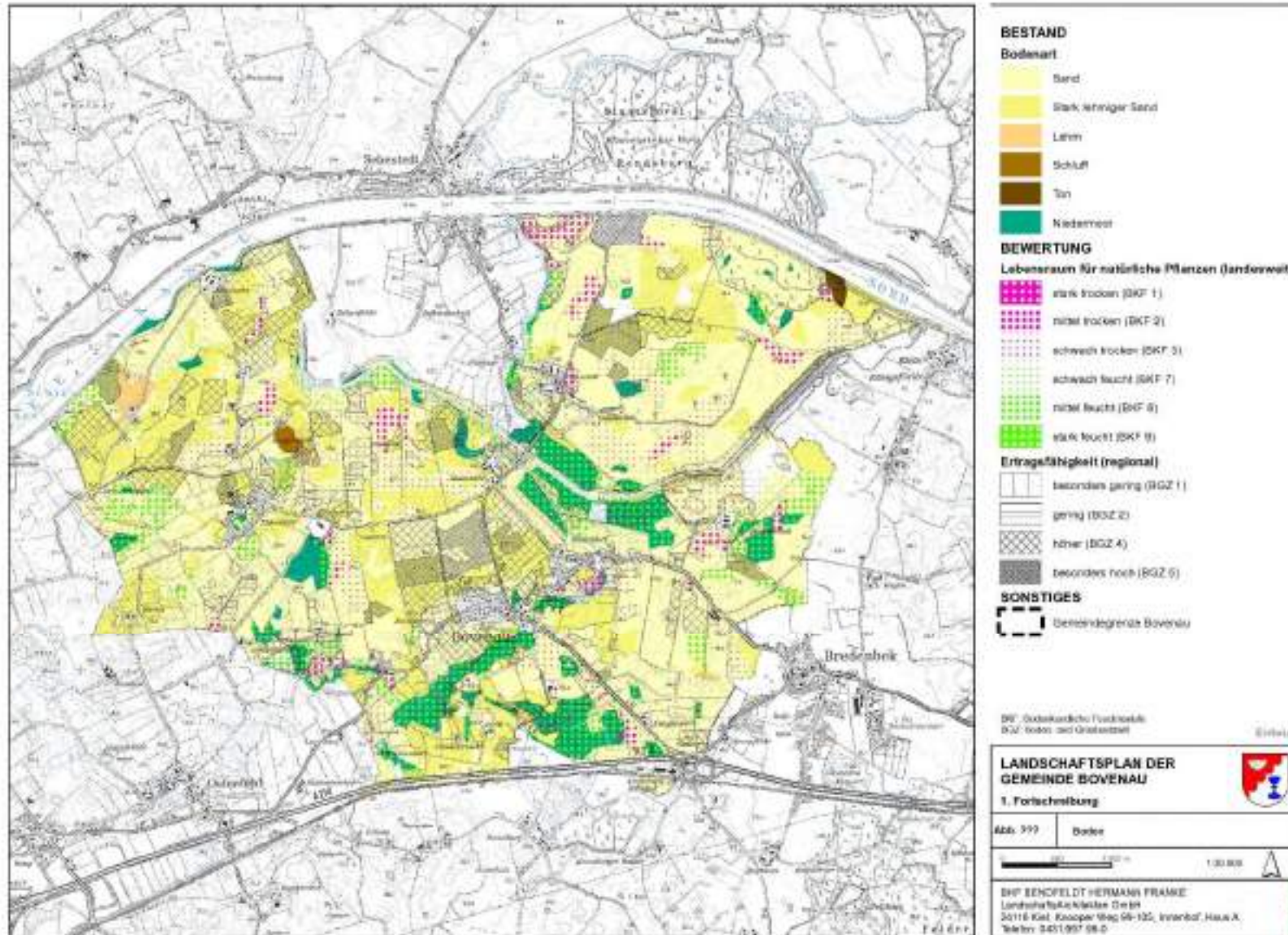

Fortschreibung Landschaftsplan Bovenau

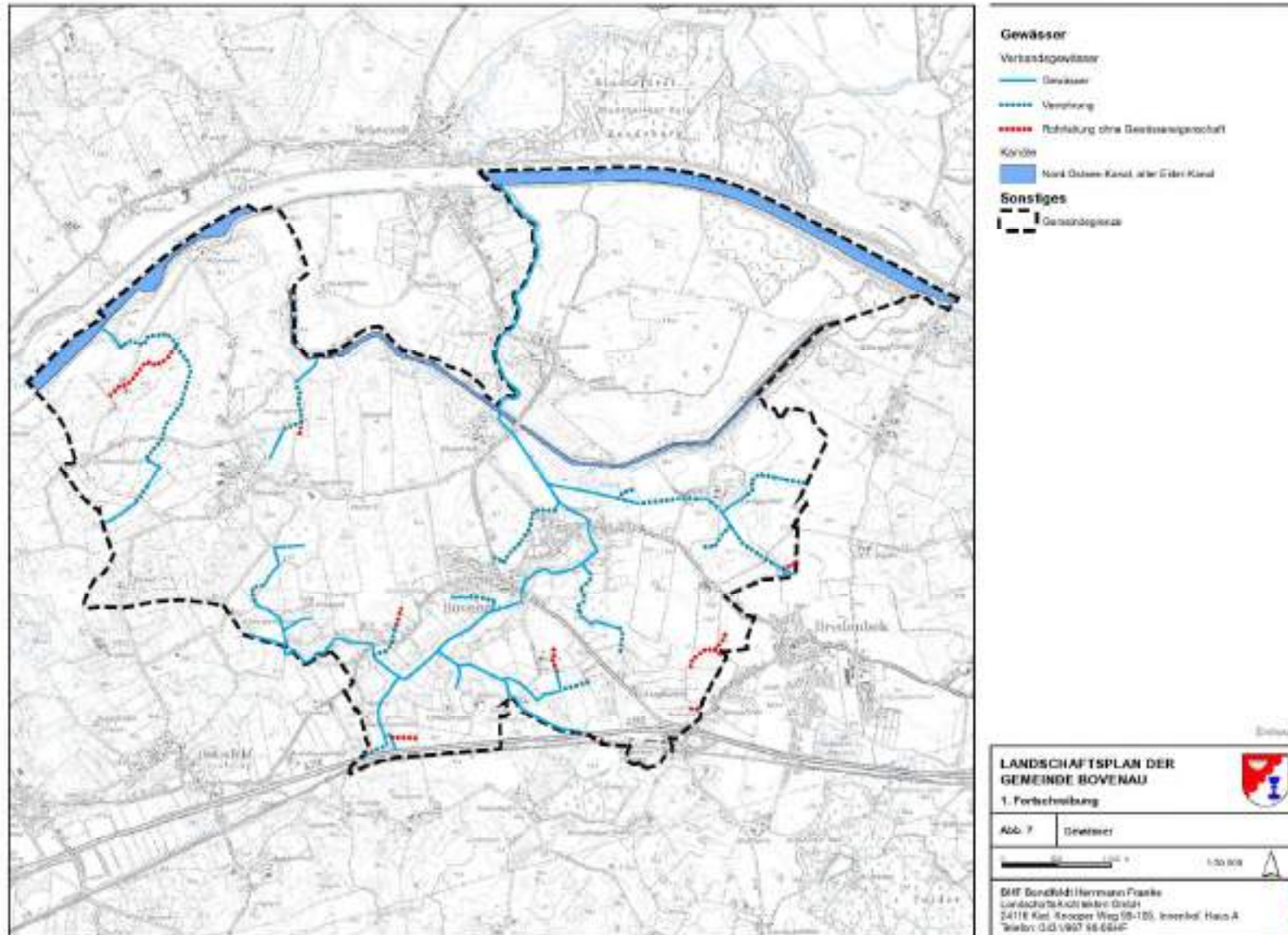

Fortschreibung Landschaftsplan Bovenau

Was bisher abgeschlossen wurde:

- Erfassung im Gelände
- Auswertung vorhandener Unterlagen
- Digitalisierung der Bestandsdaten als aktuelle Datengrundlage für verschiedene Planungsvorhaben in zeitgemäßem Standard
- 1. Planungskonzept auf Grundlage des alten LPs, der aktuellen Situation und der bisher bekannten Planungsabsichten der Gemeinde



Fortschreibung Landschaftsplan Bovenau

Bestandserfassung

- Biotoptypenkartierung nach einheitlichem Landesschlüssel

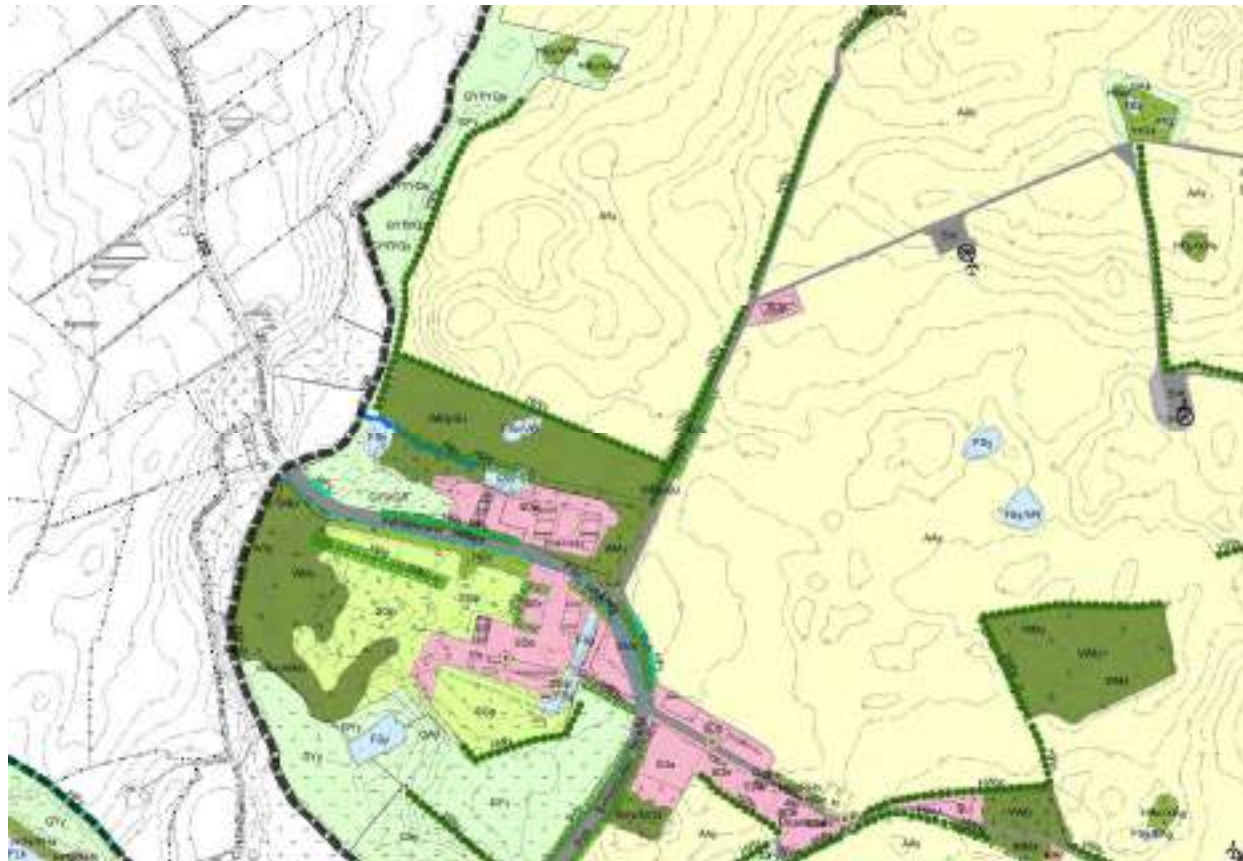

Fortschreibung Landschaftsplan Bovenau

„Kataster und Wirklichkeit“

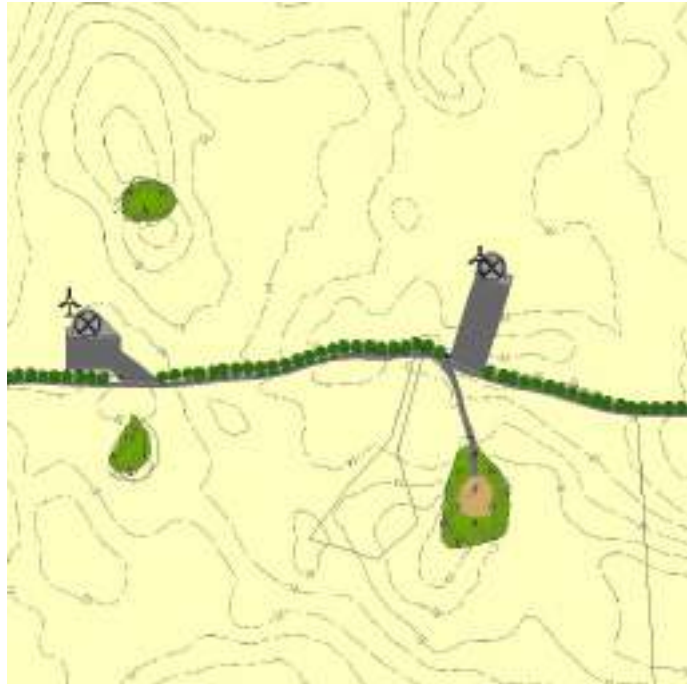

Fortschreibung Landschaftsplan Bovenau

Ziel der Fortschreibung des Landschaftsplanes

- Der Landschaftsplan konkretisiert auf der Ebene der Gemeinde die Ziele des Naturschutzes gem. § 1 BNatSchG
- aktualisiertes Maßnahmenkonzept
 - Auf Grundlage des alten Landschaftsplanes
 - Anpassungen bei bereits umgesetzten Strukturen
 - Weitere Planungsabsichten der Gemeinde ?
Ideen / Vorschläge der Gemeinde aufnehmen!



Fortschreibung Landschaftsplan Bovenau

Schaffung von linearen Strukturelementen

Möglich sind z.B.

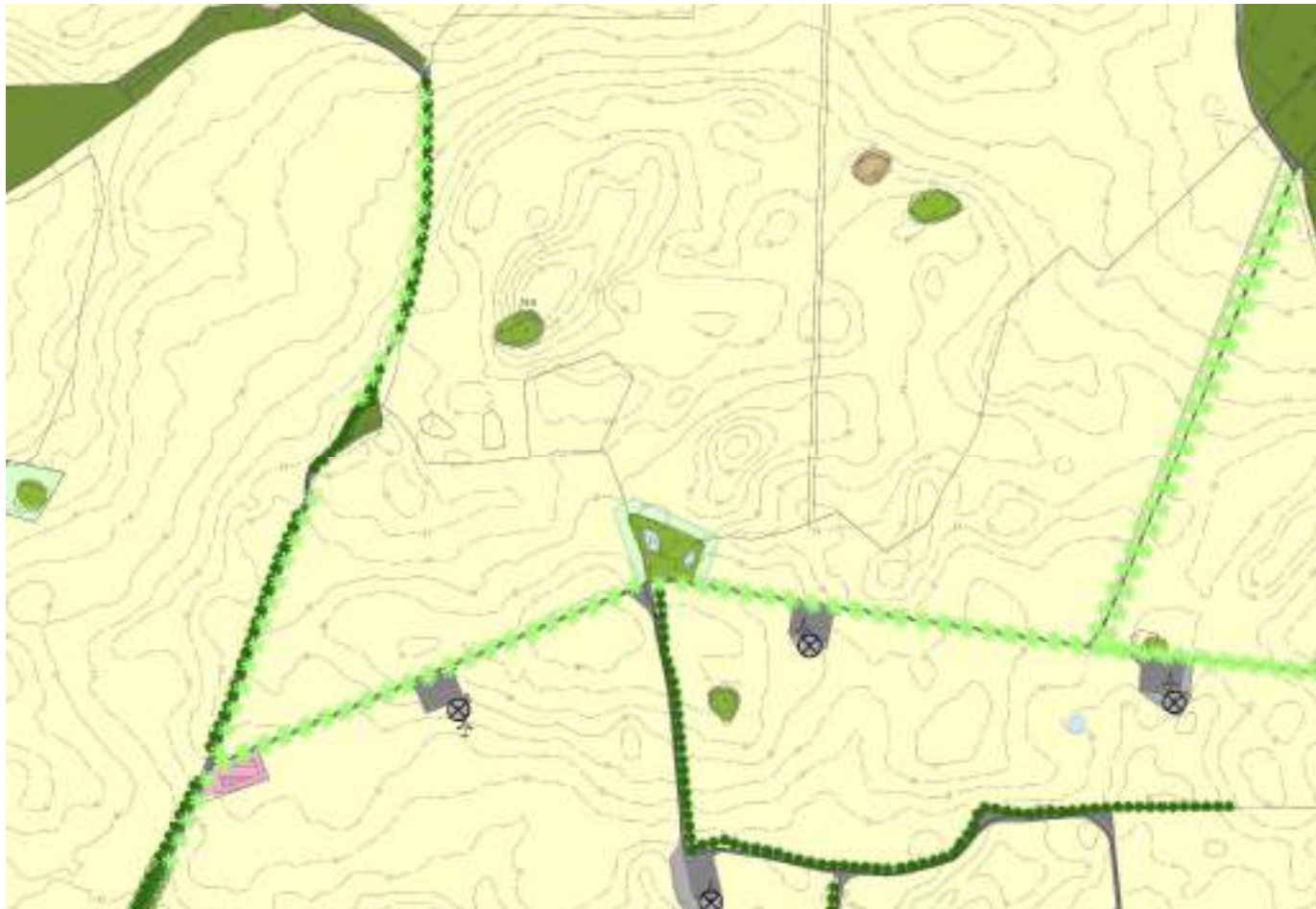

- Knicks
- Redder
- Feldhecken
- Baumreihen
- Alleen
- Saum-/ Blühstreifen



Fortschreibung Landschaftsplan Bovenau

Entrohrung von Gewässern / Naturnaher Gewässerumbau

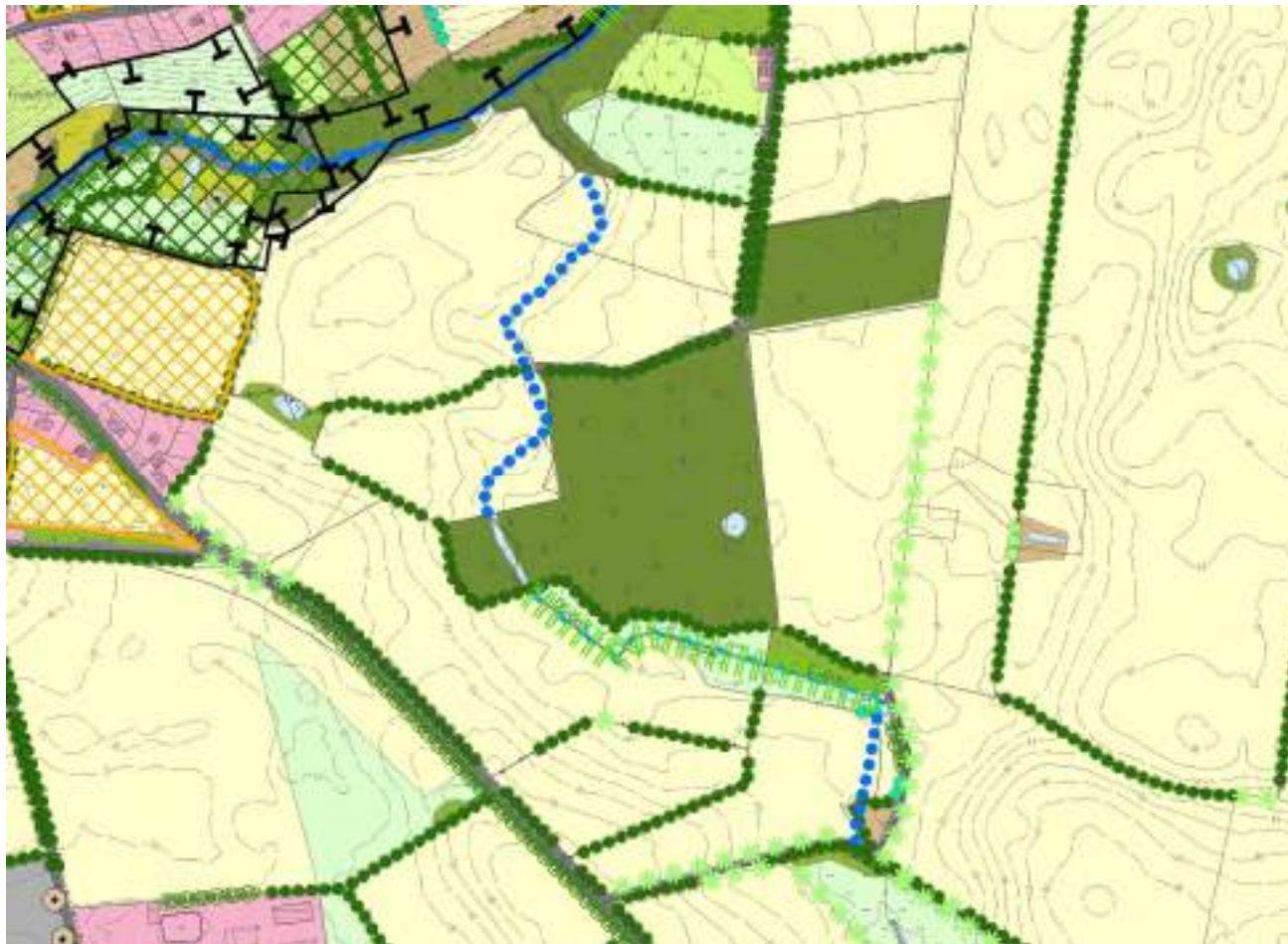

Fortschreibung Landschaftsplan Bovenau

Pufferbereiche um naturnahe Elemente



Fortschreibung Landschaftsplan Bovenau

Schaffung von (Rund-)Wegeverbindungen



Fortschreibung Landschaftsplan Bovenau

Städtebauliches Entwicklungskonzept von effplan 2017

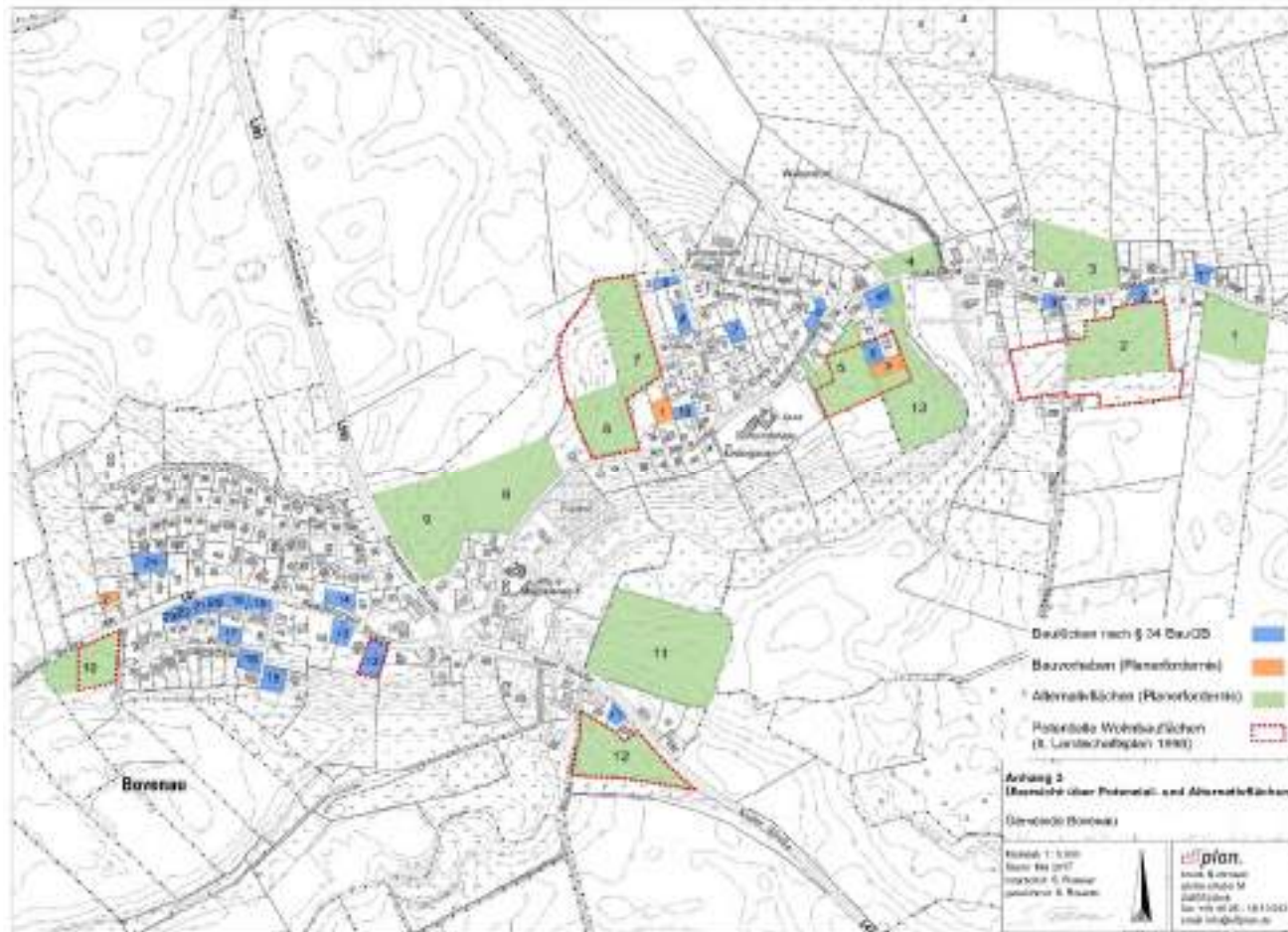

Baulücken nach §34
BauGB
Ca. 2,2 ha

Bauvorhaben
(Planungserfordernis)
Ca. 0,3 ha

Alternativflächen
(Planungserfordernis)
Ca. 15,5 ha



Fortschreibung Landschaftsplan Bovenau

Bauliche Entwicklung

- Geänderte Rahmenbedingungen der Landesplanung
- Landschaftsplan plant keine bauliche Entwicklung, aber....
 - er kann aber Aussagen zum Konfliktpotenzial treffen und Bereiche mit höherem oder geringerem Konfliktpotenzial benennen
 - er kann die naturschutzfachlicher Sicht sinnvollen Grenzen baulicher Entwicklung aufzeigen



Fortschreibung Landschaftsplan Bovenau

Maßnahmen zum Schutz, zur Pflege und zur Entwicklung von Natur und Landschaft

- Der alte Landschaftsplan hat umfangreiche Flächen (>500 ha) dargestellt
- Einiges ist umgesetzt, der verbleibende Flächenumfang ist aber immer noch umfangreich, so dass für die nächsten 20 Jahre (bis zur nächsten Fortschreibung des Landschaftsplanes?) genügend potenzielle Fläche für Kompensationsmaßnahmen zur Verfügung stehen.
- Zusätzliche flächige Maßnahmen erscheinen aufgrund einer immer noch aktuellen Maßnahmenplanung des alten Landschaftsplans und einer hinreichenden Flächenausweisung für noch umzusetzende Maßnahmen nicht erforderlich.



Fortschreibung Landschaftsplan Bovenau

Maßnahmenflächen zum Schutz zur Pflege
und zur Entwicklung von Natur und Landschaft



Fortschreibung Landschaftsplan Bovenau

Wie geht es weiter?

Der nächste formale Verfahrensschritte ist der Beschluss der Gemeinde über den Landschaftsplan

Was passiert vorher?

beispielweise:

- weitere Abstimmung im Ausschuss oder Arbeitskreis
- Vorstellung des Landschaftsplans in Bürgerversammlung

Ziel: Die Gemeinde sollte in die Planung mit eingebunden sein!

Die Ortsansässigen kennen Ihre Gemeinde am Besten!



Fortschreibung Landschaftsplan Bovenau

Formale Verfahrensschritte bis zur Rechtskraft des Landschaftsplanes

- Beschluss der Gemeinde über den Landschaftsplan
- Abstimmung mit den Nachbargemeinden
- Beteiligung von TöB's, Naturschutzverbänden und Öffentlichkeit
- Bekanntmachung des Landschaftsplans



Fortschreibung Landschaftsplan Bovenau



Vielen Dank
für Ihre
Aufmerksamkeit

